

**MASCHINENSCHRAUBSTÖCKE**

**MACHINE VICES**

**ÉTAUX DE LA MACHINE**

**MASCHINENSCHRAUBSTÖCKE**

**MACHINE VICES**

**ÉTAUX DE LA MACHINE**

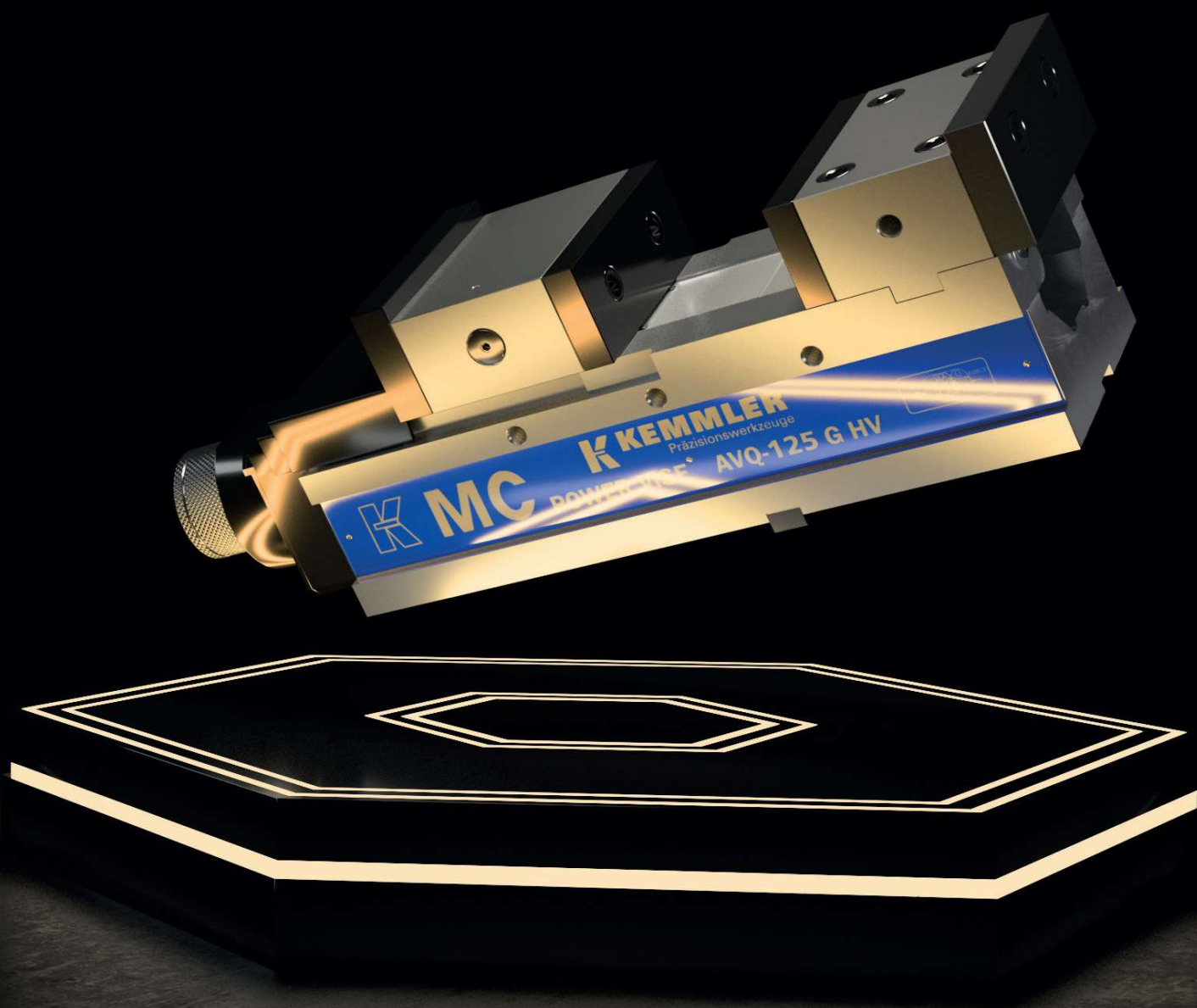



# Präzisionschraubstöcke

## Precision vices

## Etaux de précision



**Maschinen-Schraubstöcke**  
**Mechanisch mit**  
**Spannkraftverstärker**  
*Machine vices*  
*with mechanical booster*  
 Étaux à haute pression avec répéteur de la tension du ressort mécanique

Bestell-Nr. Order no. / Référence	Ausführung Version / Type	Euro
KS14010	AVK-160G/HV	2.830,00*



**Zentrischspanner, mechanisch**  
**Self-centering machine vices**  
 Étaux autocentrant

Bestell-Nr. Order no. / Référence	Ausführung Version / Type	Euro
KS19010	HLD-60G/HV	2.444,00*



**Maschinen-Schraubstöcke**  
**Mechanisch mit**  
**Spannkraftverstärker**  
*Machine vices*  
*with mechanical booster*  
 Étaux mécaniques à haute pression avec répéteur de la tension du ressort

Bestell-Nr. Order no. / Référence	Ausführung Version / Type	Euro
KS01010	ALQ-160G/HV	2.444,00*
KS01020	ALQ-200G/HV	2.804,00*



**Maschinen-Schraubstöcke**  
**Mechanisch mit**  
**Spannkraftverstärker**  
*Machine vices*  
*with mechanical booster*  
 Étaux mécaniques à haute pression avec répéteur de la tension du ressort

Bestell-Nr. Order no. / Référence	Ausführung Version / Type	Euro
KS02010	AVQ-100G/HV	1.635,00
KS02020	AVQ-125G/HV	1.801,00*
KS02030	AVQ-160G/HV	2.277,00*
KS02040	AVQ-200G/HV	2.638,00*

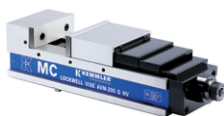

**Maschinen-Schraubstöcke**  
**Mechanisch mit**  
**Spannkraftverstärker**  
*Machine vices*  
*with mechanical booster*  
 Étaux mécaniques à haute pression avec répéteur de la tension du ressort

Bestell-Nr. Order no. / Référence	Ausführung Version / Type	Euro
KS15010	AVM-160G/HV	2.200,00*
KS15020	AVM-200G/HV	2.585,00*

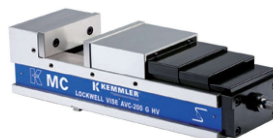

**Maschinen-Schraubstöcke**  
**Mechanisch**  
**Machine vices mechanical**  
 Étaux mécaniques à haute pression

Bestell-Nr. Order no. / Référence	Ausführung Version / Type	Euro
KS16010	AVC-160G/HV	2.007,00*
KS16020	AVC-200G/HV	2.406,00*



**Maschinen-Schraubstöcke**  
**Mechanisch**  
**Machine vices mechanical**  
 Étaux mécaniques à haute pression

Bestell-Nr. Order no. / Référence	Ausführung Version / Type	Euro
KS05010	AVL-100G/HV	1.120,00
KS05020	AVL-125G/HV	1.275,00*
KS05030	AVL-160G/HV	1.699,00*
KS05040	AVL-200G/HV	2.753,00*



**Maschinen-Schraubstöcke**  
**Pneumatik-Hydraulisch**  
**Pneumatic machine vices hydraulic**  
 Étaux hydrauliques pneumatiques

Bestell-Nr. Order no. / Référence	Ausführung Version / Type	Euro
KS18150	AMP-150G/HV	3.049,00*
KS18160	AMP-160G/HV	3.421,00*
KS18165	AMP-165G/HV	3.626,00*
KS18180	AMP-180G/HV	3.821,00*
KS18200	AMP-200G/HV	4.026,00*
KS18300	AMP-300G/HV	4.438,00*

\*zzgl. Speditionskosten

\*extra shipping costs

\*frais de port supplémentaires



## Precision vices

### Etaux de précision



**Doppelspannstöcke  
mechanisch**  
*Twin vices mechanical*  
Étaux mécaniques  
à double serrage

Bestell-Nr. Order no. / Référence	Ausführung Version / Type	Euro
KS09010	TLD-40G/HV	1.699,00
KS09020	TLD-60G/HV	1.878,00*

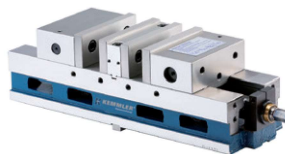

**Doppelspannstöcke  
mechanisch**  
*Twin vices mechanical*  
Étaux mécaniques  
à double serrage

Bestell-Nr. Order no. / Référence	Ausführung Version / Type	Euro
KS10010	ALD-60G/HV	2.007,00*



**Maschinen-Schraubstöcke  
mechanisch**  
*Machine vices mechanical*  
Étaux mécaniques à haute  
pression

Bestell-Nr. Order no. / Référence	Ausführung Version / Type	Euro
KS12010	AMC-40G/HV	722,00
KS12020	AMC-60G/HV	838,00*



**Maschinen-Schraubstöcke  
mechanisch**  
*Machine vices mechanical*  
Étaux mécaniques  
à haute pression

Bestell-Nr. Order no. / Référence	Ausführung Version / Type	Euro
KS11010	ATD-460	503,00
KS11020	ATD-570	567,00

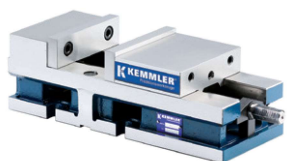

**Maschinen-Schraubstöcke  
mechanisch**  
*Machine vices mechanical*  
Étaux mécaniques  
à haute pression

Bestell-Nr. Order no. / Référence	Ausführung Version / Type	Euro
KS13010	MG-60G/HV	1.081,00*



**Maschinen-Schraubstöcke  
mechanisch**  
*Machine vices mechanical*  
Étaux mécaniques  
à haute pression

Bestell-Nr. Order no. / Référence	Ausführung Version / Type	Euro
KS11030	ATW-675	632,00*
KS11040	ATW-689	722,00*
KS11050	ATW-810	1.403,00*



**5-Achs  
Maschinen-Schraubstöcke**  
*5-Axis-Machine vices*  
Étaux à 5-axes

Bestell-Nr. Order no. / Référence	Ausführung Version / Type	Euro
KS20100	ALT-100M	3.932,00*
KS20101	ALT-100L	5.108,00*



**Mehrfachspannsystem  
3-teilig**  
*Multiple Clamping System*  
3-parts  
Système multiple de serrage  
3-pièces

Bestell-Nr. Order no. / Référence	Ausführung Version / Type	Euro
KS22020	AOM-200/HV	2.572,00*

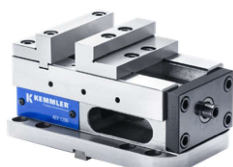

**5-Achs  
Maschinen-Schraubstöcke**  
*5-Axis-Machine vices*  
Étaux à 5-axes

Bestell-Nr. Order no. / Référence	Ausführung Version / Type	Euro
KS20200	AEX-125G	2.184,00

\*zzgl. Speditionskosten  
\*extra shipping costs  
\*frais de port supplémentaires



# Präzisionsschraubstöcke

## Precision vices

### Etaux de précision

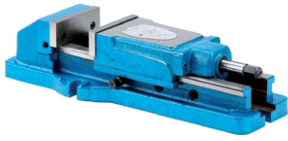

Maschinen-Schraubstöcke  
Mechanisch mit  
Spannkraftverstärker  
*Machine vices  
with mechanical booster*  
Étaux mécaniques à haute  
pression avec répéteur de la  
tension du ressort

Bestell-Nr. Order no. / Référence	Ausführung Version / Type	Euro
KS06010	MP-50A	1.081,00*
KS06020	MP-60A	1.146,00*
KS06030	MP-80A	2.252,00*



Maschinen-Schraubstöcke  
Hydraulisch  
*Machine vices hydraulic*  
Étaux hydrauliques  
à haute pression

Bestell-Nr. Order no. / Référence	Ausführung Version / Type	Euro
KS07010	HP-40A	1.017,00
KS07020	HP-50A	1.081,00*
KS07030	HP-60A	1.147,00*
KS07040	HP-80A	2.238,00*

## Werkstückanschlätze ATW

### Workpiece stops ATW

### Dispositifs de butée ATW



Bestell-Nr. Order no. / Référence	Ausführung Version / Type	Euro
Z.KS.ATW40ST	4" ATW/40/ATD-460	111,00
Z.KS.ATW50ST	5" ATW-50/ATD-570	126,00
Z.KS.ATW60ST	6" ATW-675/ATW-689	158,00
Z.KS.ATW80ST	8" ATW-810	205,00



Werkstückanschlag, universal  
*Workpiece stop, universal*  
Dispositif de butée, universel

Bestell-Nr. Order no. / Référence	Ausführung Version / Type	Euro
Z.KS.ATS160BH	ATS-160BH/T-16mm	227,00

\*zzgl. Speditionskosten

\*extra shipping costs

\*frais de port supplémentaires

## Drehplatten

### Swivel bases

### Plateaux tournant

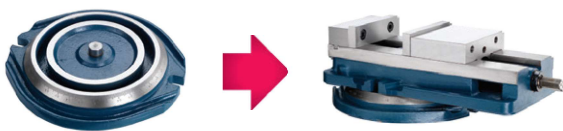

Bestell-Nr. Order no. / Référence	Ausführung Version / Type	Euro
Z.KS.HP402A	HP-40	133,00
Z.KS.HP502A	HP-50 / MP-50	142,00
Z.KS.HP602A	HP-60 / MP-60	155,00
Z.KS.HP802A	HP-80 / MP-80	309,00

Z.KS.AT413A	ATW-40 / ATD-460	133,00
Z.KS.AT513A	ATW-50 / ATD-570	142,00
Z.KS.AT613A	ATW-675 / ATW689	155,00
Z.KS.AT813A	ATW-810	309,00



Bohrmaschinen-  
Schraubstöcke, mechanisch  
*Vices for drilling machines,  
mechanical*  
Étaux mécaniques  
pour foreuses

Bestell-Nr. Order no. / Référence	Ausführung Version / Type	Euro
KS4080	MWM-80	50,00
KS4100	MWM-100	80,00
KS4150	MWM-150	120,00
KS4200	MWM-200	190,00



## Precision vices

### Etaux de précision

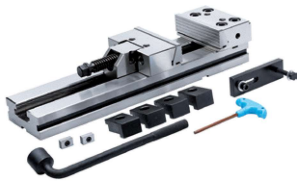

**Maschinen-Schraubstöcke  
mechanisch**  
*Machine vices mechanical*  
Étaux mécaniques de haute

Bestell-Nr. <i>Order no. / Référence</i>	Ausführung <i>Version / Type</i>	Euro
KS30125	ATI-125	729,00*
KS30150	ATI-150	1.145,00*
KS30175	ATI-175	1.166,00*
KS30200	ATI-200	1.961,00*



**Ersatzbacken**  
*Jaws*  
Mors d'échange

Bestell-Nr. <i>Order no. / Référence</i>	Ausführung <i>Version / Type</i>	Euro
Z.KS.SA.30125	ATI-125	89,00
Z.KS.SA.30150	ATI-150	95,00
Z.KS.SA.30175	ATI-175	111,00
Z.KS.SA.30200	ATI-200	136,00

## Drehplatten

*Swivel bases*

Plateaux tournant



Bestell-Nr. <i>Order no. / Référence</i>	Ausführung <i>Version / Type</i>	Euro
Z.KS.30125	ATI-125	331,00
Z.KS.30150	ATI-150	378,00
Z.KS.30175	ATI-175	426,00
Z.KS.30200	ATI-200	473,00

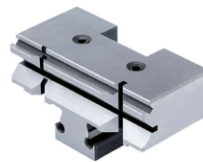

**Prismenbacken**  
*Prismatic jaws*  
Mors prismatiques

Bestell-Nr. <i>Order no. / Référence</i>	Ausführung <i>Version / Type</i>	Euro
Z.KS.PR.30125	ATI-125	147,00
Z.KS.PR.30150	ATI-150	189,00
Z.KS.PR.30175	ATI-175	221,00
Z.KS.PR.30200	ATI-200	305,00



**Niederzugbacken**  
*Hold down jaws*  
Mors d'emboutissage

Bestell-Nr. <i>Order no. / Référence</i>	Ausführung <i>Version / Type</i>	Euro
Z.KS.NZ.30125	ATI-125	147,00
Z.KS.NZ.30150	ATI-150	200,00
Z.KS.NZ.30175	ATI-175	252,00
Z.KS.NZ.30200	ATI-200	305,00

\*zzgl. Speditionskosten

\*extra shipping costs

\*frais de port supplémentaires



## Precision vices

### Etaux de précision



**Prismenbacken (1 Stück)**  
Prismatic jaws (1 piece)  
Mors prismatiques (1 pièce)

Bestell-Nr. Order no. / Référence	Ausführung Version / Type	Euro
Z.KS.PR.AT409R	ATW-40/ ATD-460	133,00
Z.KS.PR.AT509R	ATW-50 / ATD-570	140,00
Z.KS.PR.AT609R	ATW675/689/MG60/AMC60/ TLD60/HLD60	160,00
Z.KS.PR.AT809R	ATW-810	233,00
Z.KS.PR.AVQ4407	AVQ / AVL-100	140,00
Z.KS.PR.AVQ5407	AVQ / AVL-125	150,00
Z.KS.PR.AVQ6407	AVQ / AVL / ALQ-160	180,00
Z.KS.PR.AVQ8407	AVQ / AVL / AOM / ALQ-200	216,00
Z.KS.PR.HP403R	HP-40	133,00
Z.KS.PR.HP503R	HP / MP-50	143,00
Z.KS.PR.HP603R	HP / MP-60	176,00
Z.KS.PR.HP803R	HP / MP-80	239,00
Z.KS.PR.AVC6407	AVC / AVM-160	183,00
Z.KS.PR.AVC8407	AVC / AVM-200	239,00
Z.KS.PR.TLD4407	TLD-40-1 Paar   pair   paire	246,00
Z.KS.PR.ALD6404	ALD-60-1 Paar   pair   paire	385,00
Z.KS.PR.AMC409R	AMC-40	142,00

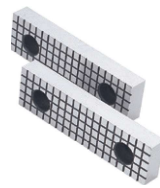

**Geriffelte Backen (Paar)**  
Serrated jaws (Pair)  
Mors à rainures (Paire)

Bestell-Nr. Order no. / Référence	Ausführung Version / Type	Euro
Z.KS.GR.AT409T	ATW-40 / ATD-460	196,00
Z.KS.GR.AT509T	ATW-50 / ATD-570	216,00
Z.KS.GR.AT609T	ATW675/689/MG60/AMC60/ TLD60/HLD60	235,00
Z.KS.GR.AT809T	ATW-810	338,00
Z.KS.GR.AVQ4405	AVQ / AVL-100	216,00
Z.KS.GR.AVQ5405	AVQ / AVL-125	242,00
Z.KS.GR.AVQ6405	AVQ / AVL / ALQ-160	282,00
Z.KS.GR.AVQ8405	AVQ / AVL / AOM / ALQ-200	331,00
Z.KS.GR.HP403T	HP-40	183,00
Z.KS.GR.HP503T	HP / MP-50	209,00
Z.KS.GR.HP603T	HP / MP-60	276,00
Z.KS.GR.HP803T	HP / MP-80	397,00
Z.KS.GR.AVC6405	AVC / AVM-160	262,00
Z.KS.GR.AVC8405	AVC / AVM-200	348,00
Z.KS.GR.TLD4405	TLD-40-2 Paar   pair   paire	434,00
Z.KS.GR.ALD6405	ALD-60-2 Paar   pair   paire	486,00
Z.KS.GR.AMC409T	AMC40	193,00



**Niederzugbacken (Paar)**  
Hold down jaws (Pair)  
Mors d'emboutissage (Paire)

Bestell-Nr. Order no. / Référence	Ausführung Version / Type	Euro
Z.KS.NZ.HP403DA	HP-40	249,00
Z.KS.NZ.HP503DA	HP / MP-50	265,00
Z.KS.NZ.HP603DA	HP / MP-60	292,00
Z.KS.NZ.HP803DA	HP / MP-80	391,00



**Krallenbacken (Paar)**  
Claw jaws (Pair)  
Mors à griffes (Paire)

Bestell-Nr. Order no. / Référence	Ausführung Version / Type	Euro
Einfachverzahnung   single toothing   denture unique		
Z.KS.KB.AVQ5401	AVQ-125 / AVL-125	270,00
Z.KS.KB.AVQ6401	AVQ-160 / AVL-160 ALQ-160	290,00
Z.KS.KB.AVQ8401	AVQ-200 / AVL-200 ALQ-200 / AOM-200	450,00
Doppelverzahnung   double toothing   double denture		
Z.KS.KB.ATD409	ATW-40 / ATD-460	225,00
Z.KS.KB.ATD509	ATW-50 / ATD-570	240,00
Z.KS.KB.ATL609	ATW-675 / ATW-689 MG-60 / AMC60	255,00
Z.KS.KB.ATL809	ATW-810	415,00



## Precision vices

## Etaux de précision



**Stufenbacken (Paar)**  
*Step jaws (Pair)*  
Mors étagés (Paire)



**Ersatzbacken (Paar)**  
*Spare jaws (Pair)*  
Mors d'échange (Paire)

Bestell-Nr. Order no. / Référence	Ausführung Version / Type	Euro
Z.KS.ST.AT409L	ATW-40 / ATD-460	103,00
Z.KS.ST.AT509L	ATW-50 / ATD-570	110,00
Z.KS.ST.AT609L	ATW-675/689/MG-60/ AMC60/TLD60/AMC60/ TLD60/HLD60	120,00
Z.KS.ST.AT809L	ATW-810	218,00
Z.KS.ST.HP403L	HP-40	95,00
Z.KS.ST.HP503L	MP-50 / HP-50	101,00
Z.KS.ST.HP603L	MP-60 / HP-60	111,00
Z.KS.ST.HP803L	MP-80 / HP-80	205,00
Z.KS.ST.AVQ4404	AVQ / AVL-100	117,00
Z.KS.ST.AVQ5404	AVQ / AVL / ALQ-125	133,00
Z.KS.ST.AVQ6404	AVQ / AVL / ALQ-160	153,00
Z.KS.ST.AVQ8404	AVQ / AVL / AOM / ALQ-200	272,00
Z.KS.ST.AVC6404	AVC / AVM-160	133,00
Z.KS.ST.AVC8404	AVC / AVM-200	282,00
Z.KS.ST.AMC409L	AMC-40	107,00
Z.KS.ST.TLD4402	TLD-40	183,00
Z.KS.ST.ALD6401	ALD-60	183,00

Bestell-Nr. Order no. / Référence	Ausführung Version / Type	Euro
Z.KS.SA.AT409	ATW-40 / ATD-460	83,00
Z.KS.SA.AT509	ATW-50 / AMC-50 / ATD-570	100,00
Z.KS.SA.ATL609	ATW-675 / ATW-689 / HLD60 / MG-60 / AMC-60 / TLD-60	103,00
Z.KS.SA.ATL809	ATW-810	213,00
Z.KS.SA.AMC409	AMC-40	74,00
Z.KS.SA.AVQ4401	AVQ-100 / AVL-100	87,00
Z.KS.SA.AVQ5401	AVQ-125 / AVL-125	100,00
Z.KS.SA.AVQ6401	AVQ / AVL / ALQ-160	140,00
Z.KS.SA.AVQ8401	AVQ / AVL / AOM / ALQ-200	216,00
Z.KS.SA.AVK640201	AVK-160	133,00
Z.KS.SA.HP403	HP-40	74,00
Z.KS.SA.HP503	HP-50 / MP-50	87,00
Z.KS.SA.HP603	HP-60 / MP-60	133,00
Z.KS.SA.HP803	HP-80 / MP-80	223,00
Z.KS.SA.AVC6401	AVC-160 / AVM-160	117,00
Z.KS.SA.AVC8401	AVC-200 / AVM-200	137,00
Z.KS.SA.TLD4401	TLD-40-2 Paar   pair   paire	140,00
Z.KS.SA.ALD6401	ALD-60-2 Paar   pair   paire	262,00
Z.KS.SA.AMP5401	AMP-150 Paar   pair   paire	155,00
Z.KS.SA.AMP6401	AMP-160 / AMP-165	135,00
Z.KS.SA.AMP7401	AMP-180	150,00
Z.KS.SA.AMP8401	AMP-200 / AMP-300	160,00





## Präzisionsschraubstöcke

### Precision vices

### Etaux de précision



Ersatzbacken  
Jaws  
Mors d'échange

Bestell-Nr. Order no. / Référence	Ausführung Version / Type	Euro
Z.KS.ALT4401	ALT-100M/ALT-100L	221,00



Ersatzbacken  
Jaws  
Mors d'échange

Bestell-Nr. Order no. / Référence	Ausführung Version / Type	Euro
Z.KS.ALT4402	ALT-100M/ALT-100L	315,00



Ersatzbacken  
Jaws  
Mors d'échange

Bestell-Nr. Order no. / Référence	Ausführung Version / Type	Euro
Z.KS.ALT4403	ALT-100M/ALT-100L	300,00



Ersatzbacken  
Jaws  
Mors d'échange

Bestell-Nr. Order no. / Référence	Ausführung Version / Type	Euro
Z.KS.ALT4404	ALT-100M/ALT-100L	237,00



## Precision vices

### Etaux de précision



**Sechskantmuttern DIN 6330B**  
*Fixture nuts DIN 6330B*  
 Écrous hexagonal DIN 6330B

Bestell-Nr. <i>Order no. / Référence</i>	Ausführung <i>Version / Type</i>	Euro
Z.KS.82362	M6	8,00
Z.KS.82370	M8	8,00
Z.KS.82354	M10	8,00
Z.KS.82321	M14	8,00
Z.KS.82420	M18	10,00
Z.KS.82339	M22	10,00



**T-Nuten (T-Nutensteine)**  
*T-Nuts*  
 Tasseaux

Bestell-Nr. <i>Order no. / Référence</i>	Ausführung <i>Version / Type</i>	Euro
Z.KS.80010	M6x8	9,00
Z.KS.80028	M8x10	9,00
Z.KS.80036	M10x12	16,00
Z.KS.80234	M10x14	16,00
Z.KS.80366	M10x16	16,00
Z.KS.81265	M10x18	16,00
Z.KS.80168	M12x16	16,00
Z.KS.80051	M14x16	16,00
Z.KS.80176	M14x18	16,00
Z.KS.80077	M18x20	28,00
Z.KS.80242	M18x22	28,00
Z.KS.80093	M22x24	30,00



**Stiftschrauben DIN 6379**  
*Studs DIN 6379*  
 Boulons fileté DIN 6379

Bestell-Nr. <i>Order no. / Référence</i>	Ausführung <i>Version / Type</i>	Euro
Z.KS.84780	M6x50	10,00
Z.KS.81257	M8x40	10,00
Z.KS.81299	M10x50	10,00
Z.KS.84830	M10x80	10,00
Z.KS.81372	M14x63	15,00
Z.KS.84954	M18x125	20,00
Z.KS.86561	M18x160	20,00
Z.KS.81539	M22x160	30,00

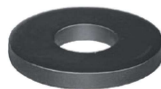

**Scheiben DIN 6340**  
*Plain washers DIN 6340*  
 Joints DIN 6340

Bestell-Nr. <i>Order no. / Référence</i>	Ausführung <i>Version / Type</i>	Euro
Z.KS.82818	M6	6,00
Z.KS.82826	M8	6,00
Z.KS.82834	M10	6,00
Z.KS.82859	M14	6,00
Z.KS.82875	M18	6,00
Z.KS.82891	M22	9,00



**Spannpratzensatz 4-teilig**  
*Clamping sets 4-parts*  
 Set de sabots de serrage 4 pieces

Bestell-Nr. <i>Order no. / Référence</i>	Ausführung <i>Version / Type</i>	Euro
Z.KS.AVQ690102	14mm T-Nut	70,00
Z.KS.AVQ690104	16mm T-Nut	76,00
Z.KS.AVQ690106	18mm T-Nut	84,00
Z.KS.AVQ690105	20mm T-Nut	95,00



**Zentrier-Nutensteine (Paar)**  
*Centering nut (Pair)*  
 Coulisseaux à centrer pour étau (Paire)

Bestell-Nr. <i>Order no. / Référence</i>	Ausführung <i>Version / Type</i>	Euro
Z.KS.N.ATD570-14	16 - 14	36,00
Z.KS.N.AVQ.18-12	18 - 12	36,00
Z.KS.N.ATW689-14	18 - 14	36,00
Z.KS.N.ATW689	18 - 16	36,00
Z.KS.N.STANDARD	18 - 18	36,00



## Präzisionsschraubstöcke

### Precision vices

### Etaux de précision



**Schleif- und Kontrollschraubstöcke mit Gewindespindel**  
*Grinding and inspection vices with threaded spindle*  
 Etaux de contrôle et de rectification avec une broche filetée

Bestell-Nr. Order no. / Référence	Ausführung Version / Type	Euro
90.11.050	50	168,00
90.11.073	73	231,00
90.11.100	100	305,00

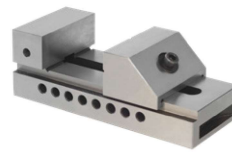

**Schleif- und Kontrollschraubstöcke mit Schnellverstellung**  
*Grinding and inspection vices with quick adjustment*  
 Etaux de contrôle et de rectification avec réglage rapide

Bestell-Nr. Order no. / Référence	Ausführung Version / Type	Euro
90.12.050	50	116,00
90.12.073	73	147,00
90.12.100	100	305,00



**Universal-Schleif- und Kontrollschraubstöcke**  
*Universal, grinding and inspection vices*  
 Etaux de contrôle et de rectification universel

Bestell-Nr. Order no. / Référence	Ausführung Version / Type	Euro
90.17.080	195 x 110 x 137	945,00



**Winkelprismen, einstellbar**  
*Adjustable prisms, adjustable*  
 Équerres à prisme, ajustable

Bestell-Nr. Order no. / Référence	Ausführung Version / Type	Euro
GAP-25	75x25x36x25	165,00
GAP-30	102x30x49x30	189,00
GAP-46	102x46x49x30	219,00



## Precision vices

### Etaux de précision



**Parallel-Unterlagen-Sätze**  
Set of parallel supports  
Jeu de supports parallèles

Bestell-Nr. Order no. / Référence	Ausführung Version / Type	Euro
91.12.150.1	14 x 2 - 150x10x14	200,00
91.12.150.2	14 x 2 - 150 x 8 x14	200,00
91.12.200.3	14 x 2 - 200x10x14	263,00
91.13.100.1	9 x 2 - 100x4x10	168,00



**Aufspannsätze**  
Clamping sets  
Jeux de serrage

Bestell-Nr. Order no. / Référence	Ausführung Version / Type	Euro
Z.KS.ACK08	M8x1,25 - 10mm T-Nut	157,00
Z.KS.ACK10	M10x1,5 - 12mm T-Nut	157,00
Z.KS.ACK12A	M12x1,75 - 14mm T-Nut	167,00
Z.KS.ACK12B	M12x1,75 - 16mm T-Nut	167,00
Z.KS.ACK12C	M12x1,75 - 18mm T-Nut	167,00



**Knarre umschaltbar, 1/2 Zoll**  
Reversible ratchet, 1/2 inch  
Cliquet réversible, 1/2 inch

Bestell-Nr. Order no. / Référence	Ausführung Version / Type	Euro
800.KS.05	1/2 Zoll   250mm	45,00



**Steckschlüsseinsatz, 6-kant, 1/2 Zoll**  
IMPACT hexagon socket, 1/2 inch  
Douille IMPACT, 6 pans, 1/2 inch pouce

Bestell-Nr. Order no. / Référence	Ausführung Version / Type	Euro
800.N.120	12mm	11,00
800.N.150	15mm	12,00